

DATA	MUNICÍPIO	EMPREENDIMENTO
31/01/2025	Santaluz	OBRA DE RECUPERAÇÃO E ADAPTAÇÃO DE DRENAGEM COMPLEMENTAR DA RUA ROSENDO LOPES E DO TANQUE GRANDE - SANTALUZ - BA.



FOTO 3 - LASTRO DE CONCRETO, E=5CM, PREPARO MECÂNICO, INCLUSOS LANÇAMENTO E ADENSAMENTO



Franklin de Azevedo
 Engenheiro Cí
 1234567890

FOTO 4 - FABRICAÇÃO, MONTAGEM E DESMONTAGEM DE FORMA PARA RADIER, PISO DE CONCRETO OU LAJE SOBRE SOLO, EM MADEIRA SERRADA, 4 UTILIZAÇÕES.

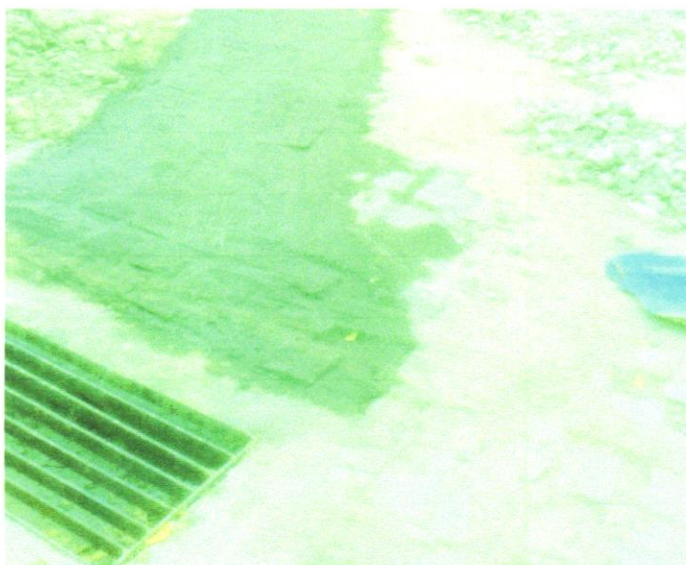
AF 06/2021

DATA	MUNICÍPIO	EMPREENDIMENTO
31/01/2025	Santaluz	OBRA DE RECUPERAÇÃO E ADAPTAÇÃO DE DRENAGEM COMPLEMENTAR DA RUA ROSENDO LOPES E DO TANQUE GRANDE - SANTALUZ - BA.



Foto 07 - FORNECIMENTO E ASSENTAMENTO DE GRELHA DE (0,40 X 0,60 M)



Franklin de Sousa
Engenheiro Civil
C.R.C. 0000000000

Foto 08 - FORNECIMENTO E ASSENTAMENTO DE GRELHA DE (0,40 X 0,60 M)

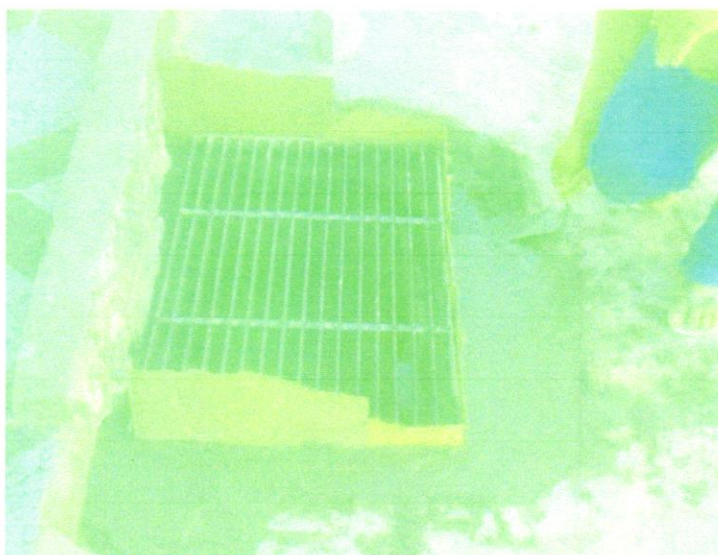
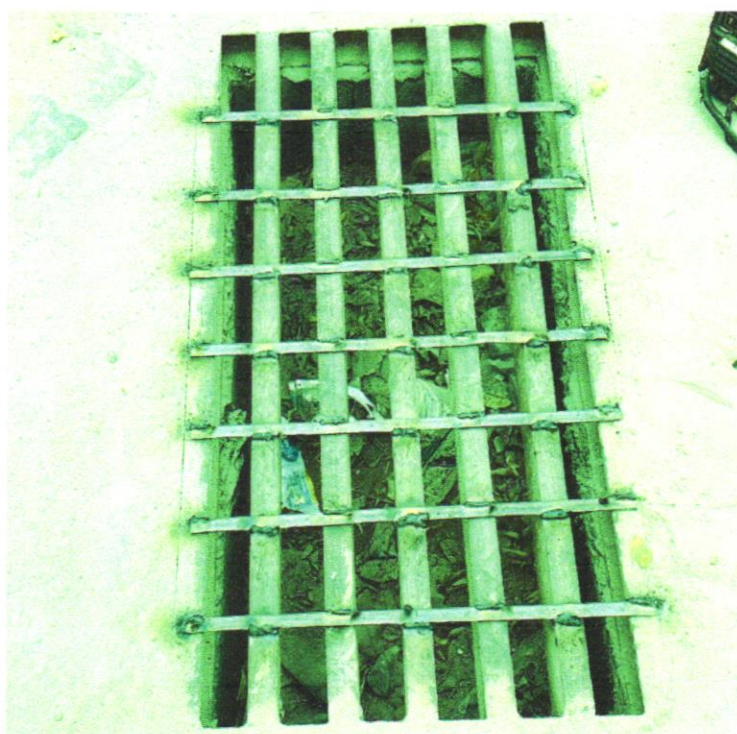
DATA	MUNICÍPIO	EMPREENDIMENTO
31/01/2025	Santaluz	OBRA DE RECUPERAÇÃO E ADAPTAÇÃO DE DRENAGEM COMPLEMENTAR DA RUA ROSENDO LOPES E DO TANQUE GRANDE - SANTALUZ - BA.



Foto 09 - CONCRETO FCK = 25MPA, TRACO 1:2,3:2,7 (EM MASSA SECA DE CIMENTO/ AREIA MÉDIA/ BRITA

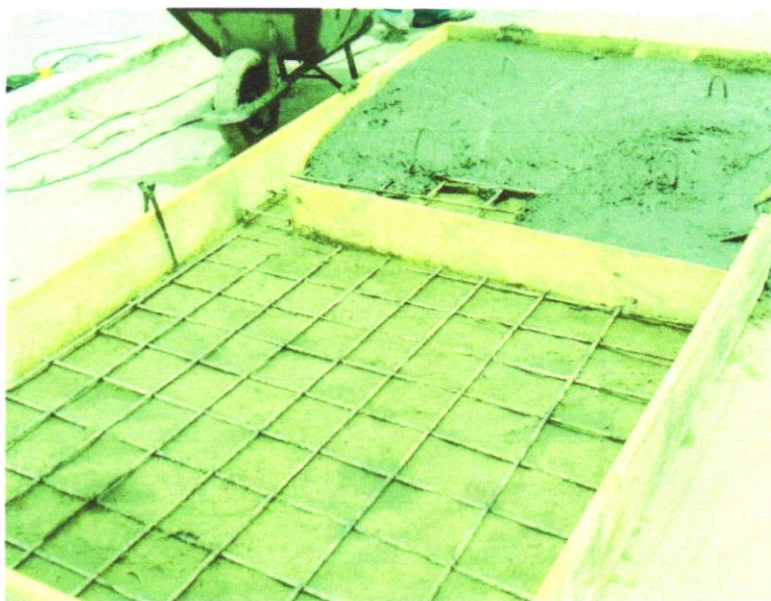

Franklin de A. Souza
[Handwritten signature]

Foto 10 - PAVIMENTAÇÃO EM CONCRETO, COM ESPESSURA DE 7 CM, COM ACABAMENTO FEITO UTILIZANDO ALISADORA DE CONCRETO

DATA	MUNICÍPIO	EMPREENDIMENTO
31/01/2025	Santaluz	OBRA DE RECUPERAÇÃO E ADAPTAÇÃO DE DRENAGEM COMPLEMENTAR DA RUA ROSENDO LOPES E DO TANQUE GRANDE - SANTALUZ - BA.



Foto 13 - FORNECIMENTO E ASSENTAMENTO DE GRELHA DE (0,30 X 0,60 M)

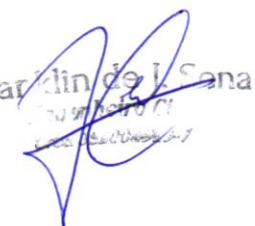

Foto 14 - TAMPA DE CONCRETO PARA CAIXAS DE PASSAGEM 0,50X0,50MX0,07M

 Franklin de J. Sana
 Engenheiro Civil
 CREA: 025.000.000/0-7

DATA	MUNICÍPIO	EMPREENDIMENTO
31/01/2025	Santaluz	OBRA DE RECUPERAÇÃO E ADAPTAÇÃO DE DRENAGEM COMPLEMENTAR DA RUA ROSENDO LOPES E DO TANQUE GRANDE - SANTALUZ - BA.



Foto 15 - FABRICAÇÃO, MONTAGEM E DESMONTAGEM DE FORMA PARA RADIER, PISO DE CONCRETO OU LAJE SOBRE SOLO, EM MADEIRA SERRADA, 4 UTILIZAÇÕES.
AF 06/2021



Foto 16 - FORNECIMENTO E ASSENTAMENTO DE GRELHA DE (0,30 X 0,60 M)

 Francisco de Assis
 Engenheiro Civil
 CREA 054.000.000-1

DATA	MUNICIPIO	EMPREENDIMENTO
31/01/2025	Santaluz	OBRA DE RECUPERAÇÃO E ADAPTAÇÃO DE DRENAGEM COMPLEMENTAR DA RUA ROSENDO LOPES E DO TANQUE GRANDE - SANTALUZ - BA.

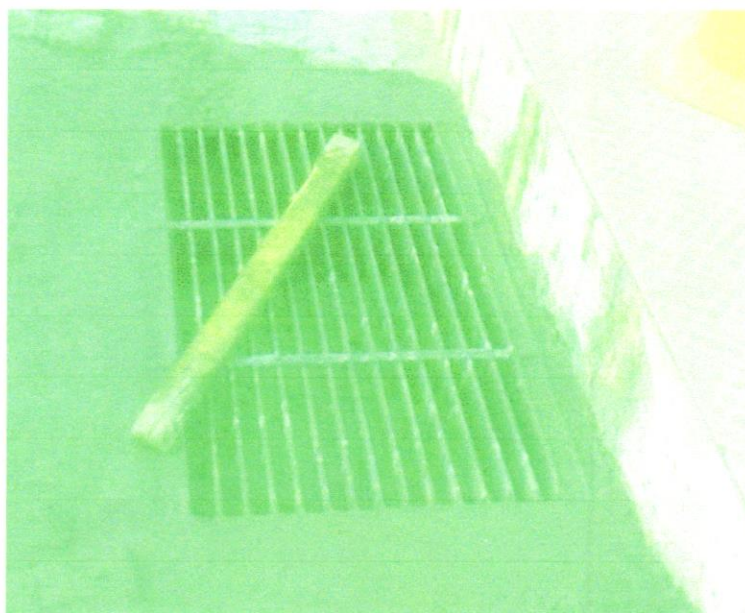
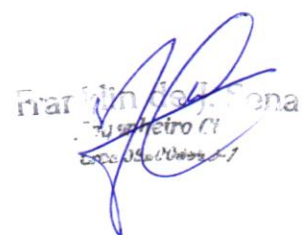

Foto 17 - FORNECIMENTO E ASSENTAMENTO DE GRELHA DE (0,30 X 0,60 M)



Franklin de A. Silva
 Engenheiro Civil
 CREA: 026.000.000-0/BA

Foto 18 - FORNECIMENTO E ASSENTAMENTO DE GRELHA DE (0,30 X 0,60 M)

DATA	MUNICÍPIO	EMPREENDIMENTO
31/01/2025	Santaluz	OBRA DE RECUPERAÇÃO E ADAPTAÇÃO DE DRENAGEM COMPLEMENTAR DA RUA ROSENDO LOPES E DO TANQUE GRANDE - SANTALUZ - BA.



Foto 17 - FORNECIMENTO E ASSENTAMENTO DE GRELHA DE (0,30 X 0,60 M)

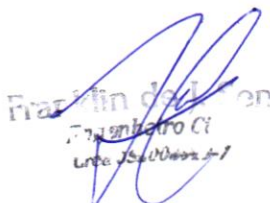

Foto 18 - FORNECIMENTO E ASSENTAMENTO DE GRELHA DE (0,30 X 0,60 M)

 Franklin de A. ...
 Engenheiro Ci...
 CRB 12.000/2012-1